FOR RENT

賃料	管理費等
250,000円	5,000円

１フロア１住戸,２Ｆ以上,２面採光,角住戸,出窓,振り分け,メールボックス,市街地が近い

【外観】

【間取り図】

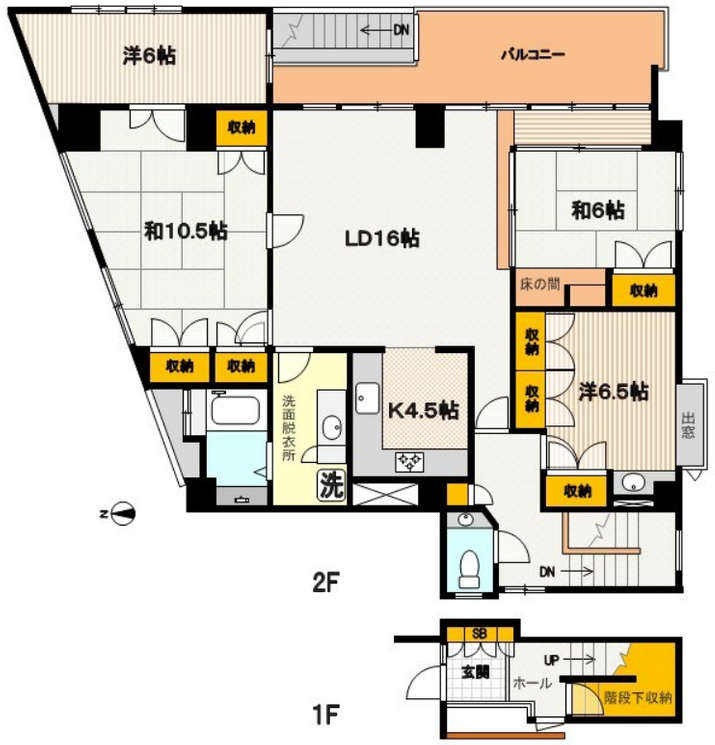

間取り	4LDK		
敷金	1ヶ月	礼金	1ヶ月
敷引／償却金	- -	保証金	-
物件種別	マンション		
建物名・部屋番号	クローバー新高円寺　201号室		
物件所在地	東京都杉並区松ノ木３丁目23-13		
交通	東京メトロ丸ノ内線　新高円寺駅　徒歩8分 中央・総武線各停　高円寺駅　徒歩19分		
間取詳細	和室(10.5畳) 洋室(6.5畳) 和室(6畳) 洋室(6畳) LD(16畳) K(4.5畳)		
構造･規模	鉄筋コンクリート 5階建 2階		
専有面積	124㎡	向き	東
築年月	1980年4月	契約期間	2年
損害保険	有	入居時期	相談
駐車場	近隣駐車場 30000円/月～ 駐輪場		
設備	３口以上コンロ,ＴＶインターホン,インターホン,エアコン,ガスキッチン,ガスコンロ設置可,ガス給湯,		
その他費用			
入居諸条件	ペット相談 二人可 子供相談		
保証会社	必須　賃料総額の100%		
備考			

※図面と現況が異なる場合は現況が優先となります。　※間取りの「S」はサービスルーム(納戸)です。

情報更新日2026年3月10日　No.5323

お問合せ先

東京都知事（12）第36543号
（公社）東京都宅地建物取引業協会 公社）全国宅地建物取引業保証協会

有限会社光商事 本店

東京都中野区中央３丁目３１－５
TEL:03-3381-5335　FAX:03-3382-0018
E-mail : info@hikarishouji.co.jp
URL : http://www.hikarishouji.co.jp/

←携帯サイトから物件詳細を閲覧できます！

取引態様	手数料負担の割合	貸主	0%	借主	100%
代理	手数料配分の割合	元付	0%	客付	100%

不動産コード：4748　物件管理コード：1105957413730000009710

※取引条件の有効期限は情報更新日より30日間となります。