FOR RENT

賃料	管理費等
300,000円	15,000円

２Ｆ以上,２面バルコニー,２面採光,オートロック,ダブルロック,ディンプルキー,モニタ付オートロック,ワイドバルコニー,上階無し,眺望良好,通風良好,陽当たり良好,閑静な住宅街,防犯カメラ,管理室,メ

【外観】

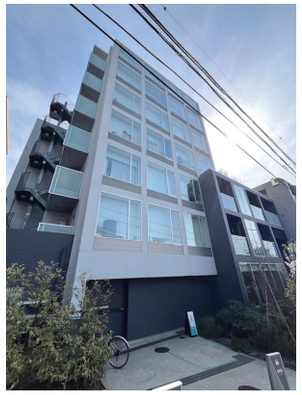

【間取り図】

間取り	1LDK		
敷金	1ヶ月	礼金	無
敷引／償却金	- -	保証金	-
物件種別	マンション		
建物名・部屋番号	Brillia　ist渋谷本町　703号室		
物件所在地	東京都渋谷区本町４丁目4-13		
交通	都営大江戸線　西新宿五丁目駅　徒歩10分 京王新線　初台駅　徒歩13分		
間取詳細	LDK(14.5畳) 洋室(6.5畳)		
構造･規模	鉄筋コンクリート 7階建 7階		
専有面積	47.55㎡	向き	南
築年月	2022年9月	契約期間	定期借家契約 2年
損害保険		入居時期	相談
駐車場	駐輪場		
設備	２４時間換気システム,２口コンロ,ＢＳ,ＣＳ,ＴＶインターホン,インターホン,ウォークインクローゼッ		
その他費用			
入居諸条件	ペット相談 二人可 ルームシェア不可 子供可		
保証会社	必須　初回保証料：賃料等の５０%、月額支払手数料：賃料等の１%		
備考			

※図面と現況が異なる場合は現況が優先となります。　※間取りの「S」はサービスルーム(納戸)です。

情報更新日2025年6月14日　No.t2175

お問合せ先

東京都知事（12）第36543号
（公社）東京都宅地建物取引業協会 公社）全国宅地建物取引業保証協会

有限会社光商事 本店

東京都中野区中央３丁目３１－５
TEL:03-3381-5335　FAX:03-3382-0018
E-mail : info@hikarishouji.co.jp
URL : http://www.hikarishouji.co.jp/

←携帯サイトから物件詳細を閲覧できます！

取引態様	手数料負担の割合	貸主	0%	借主	100%
仲介先物	手数料配分の割合	元付	0%	客付	100%

不動産コード：4748　物件管理コード：110595741373000000009489

※取引条件の有効期限は情報更新日より30日間となります。